

EXCMO. SUPERIOR TRIBUNAL DE JUSTICIA  
ÁREA ESTADÍSTICAS

**SÍNTESIS ANUAL DE LA  
ACTIVIDAD JURISDICCIONAL**

- Año 2014 -

# ÍNDICE

<b>CARGA LABORAL</b>	<b>PÁGINA</b>
Secretarías del Superior Tribunal	
<u>Secretaría de Recursos</u> .....	04
<u>Secretaría de Trámites</u> .....	04
Fuero Civil y Comerciales	
<u>Excma. Cámara Civil y Comerciales</u> .....	05
<u>Juzgados Civiles y Comerciales</u> .....	05
<u>Juzgados Civiles y Comerciales Ingresados Netos (Inc.Causas de otros Fueros)</u> .....	06
Fuero Laboral	
<u>Excmo. Tribunal del Trabajo</u> .....	07
<u>Juzgados Multifueros</u> .....	07
Fuero de Familia	
<u>Excmo. Tribunal de Familia</u> .....	07
<u>Oficina de Violencia Familiar</u> .....	08
<u>Juzgados Multifueros</u> .....	09
Fuero de Menores	
<u>Juzgados de Menores Capital</u> .....	10
<u>Juzgado de Menores Clorinda</u> .....	10
<u>Juzgados Multifueros</u> .....	11
Fuero Penal	
<u>Excmas. Cámaras Criminales</u> .....	11
<u>Juzgados de Instrucción y Correccional</u> .....	12
<u>Oficina de Gestión de Audiencias</u> .....	13
<u>Juzgados de Ejecución Penal</u> .....	14
Justicia de Paz de Menor Cuantía	
<u>Juzgados de Paz con Secretarías</u> .....	14
<u>Juzgados de Paz sin Secretarías</u> .....	14
<u>Delegaciones Vecinales</u> .....	15
Otras Dependencias Judiciales	
<u>Centros de Resolución Alternativos de Conflictos</u> .....	15
<u>Registro de Aspirantes con Fines de Adopción</u> .....	16

## **PRODUCTIVIDAD: CAUSAS RESUELTAS / FINALIZADAS / RESOLUCIONES / AUDIENCIAS**

Secretarías del Excmo. STJ	
<u>Secretaría de Recursos</u> .....	18
<u>Secretaría de Trámites Originarios</u> .....	18
Fuero Civil y Comercial	
<u>Excma. Cámara de Apelaciones en lo Civil y Comerciales</u> .....	19
<u>Juzgados Civiles y Comerciales</u> .....	19
Fuero Laboral	
<u>Excmo. Tribunal del Trabajo</u> .....	22
<u>Juzgados Multifuero</u> .....	22
Fuero de Familia	
<u>Excmo. Tribunal de Familia</u> .....	23
<u>Oficina de Violencia Familiar</u> .....	23
<u>Juzgados Multifueros</u> .....	23
Fuero de Menores	
<u>Juzgado de Menores</u> .....	24
<u>Juzgados Multifueros</u> .....	26
Fuero Penal	
<u>Excmas. Cámaras Criminales</u> .....	26
<u>Juzgados de Instrucción y Correccional</u> .....	27
<u>Oficina de Gestión de Audiencias</u> .....	32
<u>Juzgado de Ejecución Penal</u> .....	33
Justicia de Paz de Menor Cuantía	
<u>Justicia de Paz de Menor Cuantía</u> .....	34
<u>Delegaciones Vecinales</u> .....	40
Otras Dependencias Judiciales	
<u>Centros de Resolución Alternativos de Conflictos</u> .....	41
<u>Registro de Aspirantes con Fines de Adopción</u> .....	42

**CARGA LABORAL / CAUSAS  
INGRESADAS**

# CARGA LABORAL

## 1. SECRETARÍAS DEL EXCMO. SUPERIOR TRIBUNAL DE JUSTICIA.

### I. SECRETARÍA DE RECURSOS.

Recursos Resueltos	Totales	
Recurso de Queja	11	Penales
Recurso de Casación	25	
Recurso de Revisión	0	
Recurso de Queja por Retardo de Justicia	12	
Recurso de Reposición	2	
Recurso de Inconstitucionalidad	1	
Recurso de Extraordinario	0	
Recurso de Extraordinario Federal	3	
Recurso de Queja	24	Civiles
Recurso de Extraordinario Local	7	
Recurso de Extraordinario Federal	0	
Recurso de Queja	28	Laborales
Recurso de Extraordinario Local	7	
Recurso de Extraordinario Federal	1	
Recurso de Queja	3	Familia
Recurso de Extraordinario Local	0	
Recurso de Extraordinario Federal	1	
Recurso de Queja	0	ElectORALES
Recurso de Extraordinario Local	0	
Recurso de Extraordinario Federal	0	
Cuestiones de Competencia	3	Varios
Habeas Corpus	7	
Pedidos de Audiencias	6	
Pedidos de Conmutación de Pena	7	
Pedidos de Informes	5	
Otros Varios	6	
<b>Totales</b>	<b>159</b>	

### II. SECRETARÍA DE TRÁMITES ORIGINARIOS

Tipos de Causa	Totales
<b>Acciones Contencioso Administrativas</b>	
Preparación de la Acción	37
Juicios Ordinarios	1
Juicios Sumarios	1
Amparo por Mora	52
Conflicto de Poderes	6
Acciones de Inconstitucionalidad	3
Mandamus (Artículo 33º Constitución Pcial)	1
Defensa de Derechos Difusos	0
Recursos Directos	0

Recurso contra Sanciones Aplicadas por el Consejo de la Abogacía	0
Acción de Lesividad	0
Otros	65
<b>Totales</b>	<b>166</b>

## 2.FUERO CIVIL Y COMERCIAL.

### I.EXCMA. CÁMARA DE APELACIONES EN LO CIVIL Y COMERCIAL

<b>Dependencias</b>	<b>Totales</b>
Excma. Cámara Civil y Comercial	280
<b>Totales</b>	<b>280</b>

### II.JUZGADOS CIVILES Y COMERCIALES

#### CAUSAS INGRESADAS POR TIPO DE PROCESO

Clasificación	Nº1	Nº2	Nº3	Nº4	Nº5	Nº6	EI Colorado	Clorinda	Las Lomitas	Total
Juicios Ordinarios	108	113	142	125	123	108	31	104	37	891
Juicios Sumarísimos (Interdictos)	19	3	9	8	13	16	8	9	4	89
Juicios Ejecutivos	736	741	745	719	737	738	87	248	118	4869
Juicios de Ejecución Hipotecaria	2	1	1	1	1	2	0	6	25	39
Juicios de Ejecución Prendaria	3	3	3	5	4	3	1	0	0	22
Juicios de Ejecución Fiscal y Apremio	16	15	18	14	1	15	14	46	2	141
Secuestros Prendarios	19	19	20	20	20	20	0	5	1	124
Juicios Voluntarios	11	11	10	10	10	11	6	49	0	118
Juicios Sucesorios	83	81	85	83	79	81	97	102	62	753
Juicios Arbitrales	0	0	0	0	0	0	0	0	14	14
Juicios Especiales	0	0	0	0	0	0	262	0	0	262
Concursos y Quiebras	0	0	0	0	0	0	0	0	0	0
Oficios Ley 914	8	9	6	7	7	8	0	55	25	125
Apelaciones de Juzgados de Paz	0	0	2	0	0	0	0	0	0	2
Juicios de Desalojo	7	7	7	8	11	8	6	18	6	78
Juicios de Amparo (Ley 749)	5	0	7	4	6	5	2	12	0	41
Medidas Autosatisfactivas	1	6	2	3	4	3	1	2	6	28
Varios	46	2	75	0	11	0	94	0	12	240
<b>Totales</b>	<b>1064</b>	<b>1011</b>	<b>1132</b>	<b>1007</b>	<b>1027</b>	<b>1018</b>	<b>609</b>	<b>656</b>	<b>312</b>	<b>7836</b>

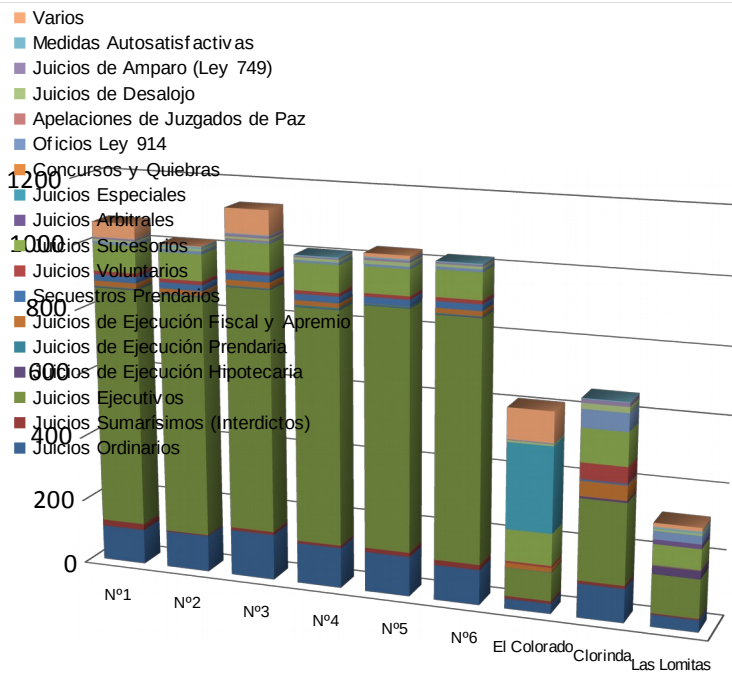

## CAUSAS INGRESADAS POR JUZGADO

Juzgados Civiles y Comerciales	Total
Jdo. Civil y Com. Nº 1	1064
Jdo. Civil y Com. Nº 2	1011
Jdo. Civil y Com. Nº 3	1132
Jdo. Civil y Com. Nº 4	1007
Jdo. Civil y Com. Nº 5	1027
Jdo. Civil y Com. Nº 6	1018
Jdo. Civil y Com. - El Colorado	609
Jdo. Civil y Com. - Clorinda	656
Jdo. Civil y Com. - Las Lomitas	312
<b>Totales</b>	<b>7836</b>

## III. JUZGADOS CIVILES Y COMERCIALES INCLUYENDO CAUSAS DE OTROS FUEROS

Juzgados	Causas Civiles	Causas Laborales	Causas de Familia	Causas de Menores	Totales
Jdo Civil y Comercial Nº 1 - Capital	1064				1064
Jdo Civil y Com. Nº 2 - Capital	1011				1011
Jdo Civil y Com. Nº 3 - Capital	1132				1132
Jdo Civil y Com. Nº 4 - Capital	1007				1007
Jdo Civil y Com. Nº 5 - Capital	1027				1027
Jdo Civil y Com. Nº 6 - Capital	1018				1018
Jdo Civil, Com.del Trab. y Men.-El Colorado	609	13		469	1091
Jdo Civil, Com.y del Trabajo-Clorinda	656	53	291		1000
Jdo Civil, Com.del Trab.y Men.-Las Lomitas	312	26	302	234	874
<b>Totales</b>	<b>7836</b>	<b>92</b>	<b>593</b>	<b>703</b>	<b>9224</b>

### 3.FUERO LABORAL

#### I.EXCMO. TRIBUNAL DEL TRABAJO

##### CAUSAS INGRESADAS POR TIPO DE PROCESO

Clasificación	Sala I	Sala II	Sala III	Totales
Acción Común	164	164	164	492
Acción de Ejecución	2	3	2	7
Acción por Accidentes de Trabajo – Tarifadas	6	9	5	20
Acción por Accidente de Trabajo – Derecho Común	13	9	13	35
Acción de Amparo (Art. 47º – Ley 23.551)	0	0	2	2
Acciones Sumarísimas (exclusión de tutela, desalojos, reinstalación)	3	1	2	6
Oficios Ley N° 914	0	1	1	2
Acción de Aporte de Obra Social	0	0	0	0
Apelaciones Juzgados de 1º Instancia (2º y 3º Circ.)	5	4	5	14
Varios	6	6	5	17
<b>Totales</b>	<b>199</b>	<b>197</b>	<b>199</b>	<b>595</b>

##### INCIDENTES INICIADOS

Incidentes	Sala I	Sala II	Sala III	Totales
Ejecución de Sentencias	25	30	27	82
Ejecución de Honorarios	125	36	45	206
Medidas Cautelares	122	26	21	169
Varios	81	8	13	102
<b>Totales</b>	<b>353</b>	<b>100</b>	<b>106</b>	<b>559</b>

#### II.JUZGADOS MULTIFUEROS

##### CAUSAS INGRESADAS

Dependencias	Totales
Jdo. Civil, Comercial del Trabajo y Menores -El Colorado	13
Jdo. Civil, Comercial del Trabajo - Clorinda	53
Jdo. Civil, Comercial del Trabajo y Menores -Las Lomitas	26
<b>Totales</b>	<b>92</b>

### 4.FUERO DE FAMILIA

#### I.EXCMO. TRIBUNAL DE FAMILIA

Tipos de Causas	Secretaría	Secretaría	Secretaría	Totales
	N° 1	N° 2	N° 3	

Acciones de Estado(Reclamación - Impugnación)	10	9	10	29
Adopción	4	1	4	9
Alimentos	297	294	296	887
Apelación	3	3	2	8
Atribución del Hogar Conyugal	1	1	1	3
Autorización (Código Civil, Art. 264 quater.)	4	3	9	16
Consignacion	26	16	24	66
Convivencia (Relevo o reanudación)	1	0	0	1
Curatela	34	35	33	102
Divorcio	17	17	20	54
Divorcio por Causal Objetiva (Código Civil, Art. 214, inciso 2º)	58	59	58	175
Divorcio por presentación conjunta	90	86	83	259
Exclusión de Hogar Conyugal (OVI)	0	1	0	1
Exclusión del Hogar Conyugal	4	5	5	14
Filiación	29	26	30	85
Guarda con Vías de adopción	5	5	6	16
Guarda Simple	25	25	20	70
Homologacion de Acuerdo	71	75	70	216
Informe de Internación	3	2	3	8
Inhabilidad	0	0	1	1
Inhabilitacion	2	0	1	3
InsaniÂas	1	4	0	5
Inscripción Tardía de Nacimiento	1	0	1	2
Inscripciones Matrimonio Extranjero	1	0	0	1
Medida Cautelar	1	3	2	6
Nulidad de Matrimonio	2	0	0	2
Oficios Ley 914	6	8	8	22
Patria Potestad	0	1	0	1
Propuesta de Acuerdo de Coparentalidad	0	1	0	1
Queja	0	1	0	1
Rectificación de Partida	4	5	4	13
Régimen de Visitas	57	51	53	161
Restitución	12	11	15	38
Separación Personal	7	5	3	15
Tenencia	54	52	54	160
Tutela	11	11	13	35
Varios	7	6	8	21
Venia Judicial	1	1	2	4
Violencia Familiar (OVI)	108	108	108	324
<b>Totales</b>	<b>957</b>	<b>931</b>	<b>947</b>	<b>2835</b>

## II.OFICINA DE VIOLENCIA FAMILIAR

### CAUSAS INICIADAS

Items	Capital	El Colorado	Clorinda	Las Lomitas	Totales
Por comparencia espontánea	385	128	75	117	705
Con Patrocinio letrado	47	1	6	7	61
Remitidas por los Jdos de Inst.	16	3	12	0	31
Remitidas por los Jdos de Paz	10	123	48	10	191
Remitidas por la Policía	0	0	22	0	22
Remitidas por Dir. de Niñez y Ad	0	0	2	0	2
<b>Total</b>	<b>458</b>	<b>255</b>	<b>165</b>	<b>134</b>	<b>1.012</b>



## OTROS VARIOS INICIADOS

Otros Varios iniciados	Capital	El Colorado	Clorinda	Las Lomitas	Totales
Incidentes de Reintegro Iniciados	5	0	0	0	5
Oficios solicitando informes (Jdos. Inst.)	104	36	6	0	146
<b>Totales</b>	<b>109</b>	<b>36</b>	<b>6</b>	<b>0</b>	<b>151</b>

## LEGAJOS INICIADOS

Legajos Iniciados	Capital	El Colorado	Clorinda	Las Lomitas	Totales
Legajos Iniciados	3	291	0	72	366
<b>Totales</b>	<b>3</b>	<b>291</b>	<b>0</b>	<b>72</b>	<b>366</b>

## III. JUZGADOS MULTIFUEROS (FUERO DE FAMILIA)

Acciones	(1)	(2)	(3)	Totales
Autorización (art. 264 quater C. Civil).	0	0	0	0
Tutela.	0	16	5	21
Curatela.	0	36	5	41
Juicio de Alimentos.	0	105	94	199
Venia Judicial.	0	7	0	7
Convivencia	0	0	0	0
Separación Personal.	0	0	1	1
Divorcio por presentación Conjunta.	62	0	13	75
Divorcio. (Por causas Subjetiva)	16	0	10	26
Nulidad de Matrimonio.	0	0	0	0
Filiación.	18	0	15	33
Acciones de Estado	0	0	3	3
Apelación.	0	0	0	0
Queja.	0	0	0	0
Juicio de Tenencia.	0	39	17	56
Régimen de Visitas.	0	23	14	37
Guarda Simple.	0	71	11	82
Guarda con Vías de Adopción.	0	3	2	5
Adopción	0	0	2	2
Oficio Ley 914.	0	0	0	0
Inscripción Matrimonio Extranjero.	0	0	0	0
Rectificación de Partida.	0	0	14	14
Homologación Acuerdo.	0	200	49	249
Patria Potestad.	0	0	0	0
Información sumaria.	0	0	0	0
Emancipación.	0	0	0	0
Inscripción Tardía de Nacimiento.(Menores de Edad)	0	6	6	12
Restitución	0	6	0	6
Exclusión del Hogar Conyugal (Art. 231º)	0	0	2	2
Fraude	0	0	0	0
Tercería.	0	0	0	0
Divorcio por Causal Objetiva (art. 214º Inc. 2º CC)	26	0	10	36

Conversión de Separación Personal en Divorcio Vincular	0	0	0	0
Varios.	169	41	29	239
<b>Total</b>	<b>291</b>	<b>553</b>	<b>302</b>	<b>1.146</b>

\* El diseño de la Panilla utilizada por los Juzgados del Interior ("G"), no contempla la discriminación por tipo

<b>Referencia:</b>
(1) Fuero de Familia en Jdo. Civil, Comercial y del Trabajo – Clorinda
(2) Fuero de Familia en Jdo. De Menores de Clorinda
(3) Fuero de Familia en Jdo Civil, Com. Del Trab. Y Menores de Las Lomitas

## 5. FUERO DE MENORES

### I. JUZGADOS DE MENORES CAPITAL

#### CARGA LABORAL POR SECRETARÍA

Tipos de Causas	Secretarías		Totales
	Nº 1	Nº 2	
Expedientes Penales	259	275	534
Expedientes Contravencionales	154	142	296
Expedientes Tutelares	60	42	102
Oficios / Exhortos para Diligenciar	64	56	120
<b>Totales</b>	<b>537</b>	<b>515</b>	<b>1052</b>

### II. JUZGADOS DE MENORES CLORINDA

#### SECRETARÍA PENAL Y CONTRAVENCIONAL

Tipos de Causa	Totales
Expedientes Penales	98
Expedientes Contravencionales	324
Expedientes Tutelares	0
Oficios/ Exhortos para Diligenciar	191
<b>Totales Parciales</b>	<b>613</b>

#### SECRETARÍA TUTELAR Y ASISTENCIAL

Tipos de Causa	Totales
Malos Tratos	1
Abandono	0
Fuga de Hogar (Averiguación de paradero)	43
Víctima de Abuso	29
Otras Situaciones	24
Oficios o Exhortos para Diligenciar	23
<b>Totales Parciales</b>	<b>120</b>

## TOTALES

Secretarías	Totales
Secretaría Penal y Contravencional	613
Secretaría Tutelar y Asistencial	120
<b>Total</b>	<b>733</b>

## II. JUZGADOS MULTIFUEROS

### SECRETARÍA PENAL Y CONTRAVENCIONAL

Tipos de Causa	El Colorado	Las Lomitas	Totales
Expedientes Penales	149	116	265
Expedientes Contravencionales	148	49	197
Expedientes Tutelares	21	26	47
Oficios/ Exhortos para Diligenciar	25	0	25
<b>Totales Parciales</b>	<b>343</b>	<b>191</b>	<b>534</b>

### SECRETARÍA TUTELAR Y ASISTENCIAL

Tipos de Causa	El Colorado	Las Lomitas	Totales
Malos Tratos	21	0	21
Abandono	1	0	1
Fuga de Hogar (Averiguación de paradero)	30	22	52
Víctima de Abuso	0	0	0
Otras Situaciones	63	21	84
Oficios o Exhortos para Diligenciar	11	0	11
<b>Totales Parciales</b>	<b>126</b>	<b>43</b>	<b>169</b>

## TOTALES

Secretarías	El Colorado	Las Lomitas	Totales
Secretaría Penal y Contravencional	343	191	534
Secretaría Tutelar y Asistencial	126	43	169
<b>Totales</b>	<b>469</b>	<b>234</b>	<b>703</b>

## 6. FUERO PENAL

### I. EXCMAS. CÁMARAS CRIMINALES

Ítems	En Apelación	Elev. A Juicio	Recursos	Varios	Totales
Excma. Cámara Primera	227	143	11	107	488
Excma. Cámara Segunda	232	141	17	34	424
<b>Totales</b>	<b>459</b>	<b>284</b>	<b>28</b>	<b>141</b>	<b>912</b>

## II. JUZGADOS DE INSTRUCCIÓN Y CORRECCIONAL

### CAUSAS INGRESADAS POR TIPO

Juzgados	Correccional	Criminales	Contrav.	Varios	Totales
N° 1 - Capital	1110	926	7	464	2.507
N° 2 - Capital	1485	533	8	609	2.635
N° 3 - Capital	1376	780	5	461	2.622
N° 4 - Capital	1300	701	14	471	2.486
N° 5 - Capital	1292	790	11	450	2.543
N° 6 - Capital	1098	635	17	483	2.233
N° 1 - Clorinda	832	328	8	275	1.443
N° 2 - Clorinda	869	273	14	246	1.402
N° 1 - Las Lomitas	1038	498	1	346	1.883
<b>Totales</b>	<b>10.400</b>	<b>5.464</b>	<b>85</b>	<b>3.805</b>	<b>19.754</b>

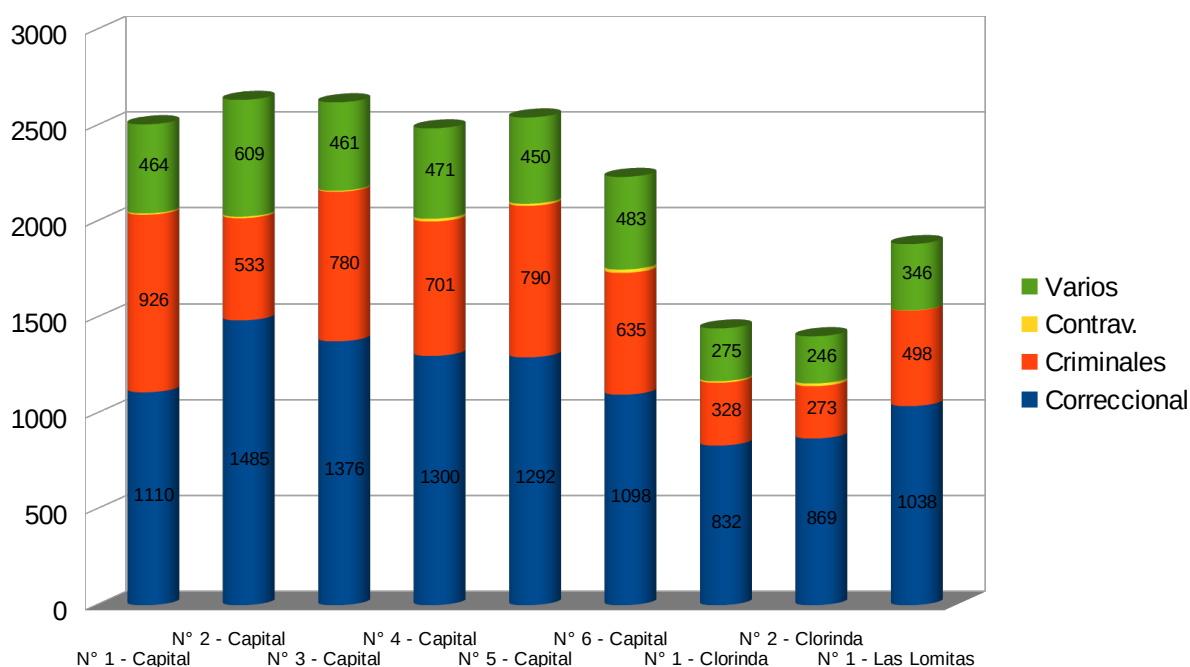

### DESESTIMACIONES Y EXPEDIENTES CONCLUIDOS

Juzgados	Desestimación	Exptes Concluidos	Totales
N° 1 - Capital	300	1041	1341
N° 2 - Capital	166	22	188
N° 3 - Capital	79	413	492
N° 4 - Capital	198	944	1142
N° 5 - Capital	237	165	402
N° 6 - Capital	176	83	259
N° 1 - Clorinda	118	43	161
N° 2 - Clorinda	66	42	108
N° 1 - Las Lomitas	190	307	497
<b>Totales</b>	<b>1.530</b>	<b>3.060</b>	<b>4.590</b>

## CAUSAS PARALIZADAS

Juzgados	Correccionales	Criminales	Totales
N° 1 - Capital	416	432	848
N° 2 - Capital	95	52	147
N° 3 - Capital	424	800	1224
N° 4 - Capital	4	0	4
N° 5 - Capital	646	470	1116
N° 6 - Capital	348	303	651
N° 1 - Clorinda	32	29	61
N° 2 - Clorinda	323	166	489
N° 1 - Las Lomitas	586	268	854
<b>Totales</b>	<b>2.874</b>	<b>2.520</b>	<b>5.394</b>

## CARGA LABORAL SIN DESESTIMACIONES Y PARALIZACIONES

Juzgados	Ingresados	Desest/Paraliz	Total Neto
N° 1 - Capital	2.507	2.189	318
N° 2 - Capital	2.635	335	2.300
N° 3 - Capital	2.622	1.716	906
N° 4 - Capital	2.486	1.146	1.340
N° 5 - Capital	2.543	1.518	1.025
N° 6 - Capital	2.233	910	1.323
N° 1 - Clorinda	1.443	222	1.221
N° 2 - Clorinda	1.402	597	805
N° 1 - Las Lomitas	1.883	1.351	532
<b>Totales</b>	<b>19.754</b>	<b>9.984</b>	<b>9.770</b>

## III.OFICINA DE GETIÓN DE AUDIENCIAS.

### CAUSAS INGRESADAS POR COMISARÍA

Comisaría	Total
<i>Primera</i>	38
<i>Segunda</i>	25
<i>Tercera</i>	42
<i>Cuarta</i>	40
<i>Quinta</i>	22
<i>Sexta</i>	9
<i>Septima</i>	16
<i>Guadalupe</i>	17
<i>Rca. Argentina</i>	22
<i>Antenor gauna</i>	2
<i>Colluccio</i>	9
<i>D-2 (robos y hurtos - 8 de octubre)</i>	18
<i>B. Rivadavia</i>	7
<i>Nam-qom</i>	0
<i>Puente uriburu</i>	2
<i>Otros (Violencia Familiar y Varios)</i>	25
<b>Totales</b>	<b>294</b>

## CAUSAS INGRESADAS POR COMISARÍA

Delitos	Totales
Hurto	109
Violacion de domicilio	14
Lesiones (Leves, Calificadas, Art.94 c.P.A.)	55
Amenazas	23
Tenencia ilegal de arma	0
Resistencia contra la autoridad	23
Desobediencia judicial	4
Daño	35
Otros	15
Robo	66
Rortacion ilegal de arma de Fuego	4
Otros	2
<b>Totales</b>	<b>350</b>

## IV.JUZGADO DE EJECUCIÓN PENAL

Items	Total
Cumplimiento de Ejecución Penal	114
Condena Condicional	103
Medidas de Seguridad (inimputable)	2
Habeas Corpus Correctivo	5
Suspensión de Juicio a Prueba (inc. "f" Art. 26° bis -C.P.P)	389
Apelaciones de Medidas disciplinarias Adm	0
Otros	6
<b>Total</b>	<b>619</b>

## 7.JUSTICIA DE PAZ DE MENOR CUANTÍA

### I.JUZGADOS DE PAZ DE MENOR CUANTÍA

#### JUZGADOS DE PAZ CON SECRETARÍAS

Juzgados	Expedientes Civiles		Exptes Contravencionales			Totales
	Civiles	Varios	Contrav.	Varios	Ley 24449	
Nº1 - Capital	93	16	1265	21	29	1.424
Nº2 - Capital	66	1	1650	21	28	1.766
Nº 3 – Capital	101	18	992	27	84	1.222
Clorinda	112	48	732	33	424	1.349
<b>Total</b>	<b>372</b>	<b>83</b>	<b>4639</b>	<b>102</b>	<b>565</b>	<b>5.761</b>

Varios Civiles: Expedientes Ingresados de las Delegaciones.

Varios Penales: Expedientes en consulta.

## JUZGADOS DE PAZ SIN SECRETARÍAS

Juzgados	Contrav	Civiles	Violencia	Ley 24449	Varios	Total
Herradura	468	14	10	125	0	617
El Colorado	376	8	0	10	100	494
Palo Santo	172	34	10	25	4	245
Misión Laishí	137	60	15	11	38	261
Comandante Fontana	191	176	39	91	0	497
Pirané	437	71	73	115	0	696
Ibarreta	75	31	15	13	0	134
Laguna Blanca	453	27	31	138	12	661
General Belgrano	274	81	6	116	23	500
General Güemes	149	5	19	19	10	202
Las Lomitas	83	90	0	25	49	247
Estanislao del Campo	44	19	1	0	0	64
Ing.Juárez	134	6	16	14	44	214
Pozo del Tigre	30	51	1	53	97	232
<b>Total</b>	<b>3023</b>	<b>673</b>	<b>236</b>	<b>755</b>	<b>377</b>	<b>5.064</b>

<b>Total General de Causas Ingresadas</b>	<b>10.825</b>
---	---------------

## II.DELEGACIONES VECINALES

Delegaciones Vecinales	Totales
Nº 1-Cruz del Norte-	0
Nº 2-Bº Simón Bolívar-	149
Nº 3-Bº B.Rivadavia-	1
Nº 4-Bº 2 de Abril"	24
Nº 5 - Villa del Carmen	11
Bº Nanqom	14
Mayor Villafañe	173
Lucio V.Mansilla-	29
Nº 1 - Clorinda	64
Nº 2 - Clorinda	34
Laguna Yema	32
<b>Total</b>	<b>531</b>

Incluye: Conflictos Vecinales, Conflictos civiles y otros conflictos

## 8.OTRAS DEPENDENCIAS.

### I.CENTRO DE RESOLUCIÓN ALTERNATIVA DE CONFLICTOS \*

Casos Iniciados	Totales
Por presentación espontánea	192
Por derivación de Juzgados Civiles	0
Por derivación del Excmo. Tribunal de Familia	1

<b>Derivados por Profesionales</b>	<b>269</b>
<b>Otras Derivaciones</b>	<b>295</b>
<b>Anexo Circuito Cinco</b>	<b>58</b>
<b>Totales</b>	<b>815</b>

*\* Las derivaciones de Juzgados Civiles y Comerciales y del Excmo Tribunal de Familia, no se considera en el Resumen General como causas ingresadas*

## **II.REGISTRO DE ASPIRANTES CON FINES DE ADOPCIÓN**

<b>Totales *</b>	<b>Totales</b>
<b>Total de solicitudes ingresadas</b>	<b>1007</b>
<b>Solicitudes ingresadas en el Año</b>	<b>73</b>

*\* No se considera en el resumen como causas ingresadas*



CAUSAS RESUELTAS / FINALIZADAS/  
RESOLUCIONES / AUDIENCIAS

# PRODUCTIVIDAD/CAUSAS RESUELTAS FINALIZADAS/RESOLUCIONES/AUDIENCIAS

## 1. SECRETARÍAS DEL EXCMO. SUPERIOR TRIBUNAL.

### I. SECRETARÍA DE RECURSOS

#### RECURSOS FINALIZADOS / RESUELTOS

Recursos Resueltos	Totales	
Recurso de Queja	12	Penales
Recurso de Casación	24	
Recurso de Revisión	0	
Recurso de Queja por Retardo de Justicia	9	
Recurso de Reposición	1	
Recurso de Inconstitucionalidad	0	
Recurso de Extraordinario	0	
Recurso de Extraordinario Federal	6	Civiles
Recurso de Queja	20	
Recurso de Extraordinario Local	9	
Recurso de Extraordinario Federal	5	Laborales
Recurso de Queja	26	
Recurso de Extraordinario Local	2	
Recurso de Extraordinario Federal	6	Familia
Recurso de Queja	3	
Recurso de Extraordinario Local	0	ElectORALES
Recurso de Extraordinario Federal	1	
Recurso de Queja	0	
Recurso de Extraordinario Local	0	
Recurso de Extraordinario Federal	0	
Cuestiones de Competencia	0	
<b>Totales</b>	<b>124</b>	

#### RESOLUCIONES VARIAS

Resoluciones	Totales
Resoluciones Varias	104
<b>Total</b>	<b>104</b>

### II. SECRETARÍA DE TRÁMITES ORIGINARIOS

#### CAUSAS FINALIZADAS / RESUELTOS

Fallos	Total
Fallos Definitivos	8
Fallos Interlocutorios C/Carácter de Definitivo (1)	148
<b>Total</b>	<b>156</b>

(1) Modos anormales de terminación del proceso. Inadmisibilidad. Dec. Abstarcto

## AUTOS INTERLOCUTORIOS / OTRAS RESOLUCIONES

Fallos	Total
Fallos Interlocutorios	115
Total	115

## 2.FUERO CIVIL Y COMERCIAL

### I.EXCMA. CÁMARA DE APELACIONES EN LO CIVIL Y COMERCIAL

#### CAUSAS FINALIZADAS / RESUELTAS / AUTOS INTERLOCUTORIOS

Items	Total
Sentencias Definitivas	51
Sentencias Interlocutorias c/Carácter de Definitiva	90
Autos Interlocutorios	208
Total	349

#### OTRAS RESOLUCIONES

Items	Total
Otras Resoluciones	94
Total	94

### II.JUZGADOS CIVILES Y COMERCIALES

#### CAUSAS FINALIZADAS / RESUELTAS

Juzgados	Sentencias	Autos Definitivos	Totales
Juzgado Civil y Comercial N° 1 - Capital	769	131	900
Juzgado Civil y Comercial N° 2 - Capital	795	225	1020
Juzgado Civil y Comercial N° 3 - Capital	655	92	747
Juzgado Civil y Comercial N° 4 - Capital	613	109	722
Juzgado Civil y Comercial N° 5 - Capital	725	186	911
Juzgado Civil y Comercial N° 6 - Capital	730	134	864
Juzgado Civil, Com.del Trab. y Men.-El Colorado	181	41	222
Juzgado Civil, Com.y del Trabajo-Clorinda	329	85	414
Juzgado Civil, Com.del Trab.y Men.-Las Lomitas	163	18	181
Totales	4.960	1.021	5.981

#### AUTOS INTERLOCUTORIOS

Juzgados	Interlocutorios
----------	-----------------

Juzgado Civil y Comercial N° 1 - Capital	984
Juzgado Civil y Comercial N° 2 - Capital	972
Juzgado Civil y Comercial N° 3 - Capital	620
Juzgado Civil y Comercial N° 4 - Capital	642
Juzgado Civil y Comercial N° 5 - Capital	939
Juzgado Civil y Comercial N° 6 - Capital	1304
Juzgado Civil, Com.del Trab. y Men.-El Colorado	250
Juzgado Civil, Com.y del Trabajo-Clorinda	190
Juzgado Civil, Com.del Trab.y Men.-Las Lomitas	17
<b>Totales</b>	<b>5.918</b>

## SENTENCIAS DEFINITIVAS INCLUYENDO CAUSAS DE OTROS FUEROS

Juzgados	Causas Civiles	Causas Laborales	Causas de Familia	Causas de Menores	Totales
Juzgado Civil y Comercial N° 1 - Capital	769				769
Juzgado Civil y Comercial N° 2 - Capital	795				795
Juzgado Civil y Comercial N° 3 - Capital	655				655
Juzgado Civil y Comercial N° 4 - Capital	613				613
Juzgado Civil y Comercial N° 5 - Capital	725				725
Juzgado Civil y Comercial N° 6 - Capital	730				730
Juzgado Civil, Com.del Trab. y Men.-El Colorado	181	5		403	589
Juzgado Civil, Com.y del Trabajo-Clorinda	329	11	97		437
Juzgado Civil, Com.del Trab.y Men.-Las Lomitas	163	13	165	67	408
<b>Totales</b>	<b>4960</b>	<b>29</b>	<b>262</b>	<b>470</b>	<b>5721</b>

\* En el el Fuero de Familia del Juzgado de Las Lomitas se incluyen: Sentencias Definitivas: en alimentos, en tenencias, en guardas, en tutelas, en adopciones, en inscripciones de nacimiento y rectificaciones de partidas en suspensión dy/o perdida de la patria potestad; y Otras Sentencias Definitivas.

## AUTOS INTERLOCUTORIOS DEFINITIVOS INCLUYEN CAUSAS DE OTROS FUEROS

Juzgados	Causas Civiles	Causas Laborales	Causas de Familia	Causas de Menores	Totales
Juzgado Civil y Comercial N° 1 - Capital	131				131
Juzgado Civil y Comercial N° 2 - Capital	225				225
Juzgado Civil y Comercial N° 3 - Capital	92				92
Juzgado Civil y Comercial N° 4 - Capital	109				109
Juzgado Civil y Comercial N° 5 - Capital	186				186
Juzgado Civil y Comercial N° 6 - Capital	134				134
Juzgado Civil, Com.del Trab. y Men.-El Colorado	41	0		0	41
Juzgado Civil, Com.y del Trabajo-Clorinda	85	42	20		147
Juzgado Civil, Com.del Trab.y Men.-Las Lomitas	18	6	78	0	102
<b>Totales</b>	<b>1021</b>	<b>48</b>	<b>98</b>	<b>0</b>	<b>1167</b>

\* En las causas de familia se incluyen las homologaciones

## AUTOS INTERLOCUTORIOS INCLUYEN CAUSAS DE OTROS FUEROS

Items	Causas Civiles	Causas Laborales	Causas de Familia	Causas de Menores	Totales
Juzgado Civil y Comercial N° 1 - Capital	984				984
Juzgado Civil y Comercial N° 2 - Capital	972				972
Juzgado Civil y Comercial N° 3 - Capital	620				620
Juzgado Civil y Comercial N° 4 - Capital	642				642
Juzgado Civil y Comercial N° 5 - Capital	939				939

Juzgado Civil y Comercial N° 6 - Capital	1304				1304
Juzgado Civil, Com.del Trab. y Men.-El Colorado	250	9		113	372
Juzgado Civil, Com.y del Trabajo-Clorinda	190	22	89		301
Juzgado Civil, Com.del Trab.y Men.-Las Lomitas	17	3	33	63	116
<b>Totales</b>	<b>5918</b>	<b>34</b>	<b>122</b>	<b>176</b>	<b>6250</b>

## SENTENCIAS CIVILES Y COMERCIALES APELADAS

Juzgados	N°1	N°2	N°3	N°4	N°5	Totales
Juzgado Civil y Comercial N° 1 - Capital	14	0	3	2	0	19
Juzgado Civil y Comercial N° 2 - Capital	6	0	1	0	0	7
Juzgado Civil y Comercial N° 3 - Capital	6	1	1	0	0	8
Juzgado Civil y Comercial N° 4 - Capital	15	1	5	2	0	23
Juzgado Civil y Comercial N° 5 - Capital	12	0	1	1	0	14
Juzgado Civil y Comercial N° 6 - Capital	29	0	3	4	0	36
Juzgado Civil, Com.del Trab. y Men.-El Colorado	5	2	2	0	0	9
Juzgado Civil, Com.y del Trabajo-Clorinda	14	0	0	0	0	14
Juzgado Civil, Com.del Trab.y Men.-Las Lomitas	11	1	0	0	0	12
<b>Totales</b>	<b>112</b>	<b>5</b>	<b>16</b>	<b>9</b>	<b>0</b>	<b>142</b>

### Referencia:

- (1) Confirmadas
- (2) Parcialmente Confirmadas
- (3) Revocadas
- (4) Parcialmente Revocadas
- (5) Anuladas

% Sentencias Definitivas Confirmadas	78,87%
% Sentencias Definitivas Parcialmente Confirmadas	3,52%
% Sentencias Definitivas Revocadas	11,27%
% Sentencias Definitivas Parcialmente Revocadas	6,34%
% Sentencias Definitivas Anuladas	0,00%

## AUTOS INTERLOCUTORIOS CIVILES Y COMERCIALES APELADOS

Juzgados	N°1	N°2	N°3	N°4	N°5	Totales
Juzgado Civil y Comercial N° 1 - Capital	20	0	1	3	0	24
Juzgado Civil y Comercial N° 2 - Capital	14	1	4	0	0	19
Juzgado Civil y Comercial N° 3 - Capital	6	0	2	0	0	8
Juzgado Civil y Comercial N° 4 - Capital	13	1	4	1	0	19
Juzgado Civil y Comercial N° 5 - Capital	4	0	1	0	0	5
Juzgado Civil y Comercial N° 6 - Capital	11	0	0	5	0	16
Juzgado Civil, Com.del Trab. y Men.-El Colorado	0	0	1	0	0	1
Juzgado Civil, Com.y del Trabajo-Clorinda	11	0	2	0	0	13
Juzgado Civil, Com.del Trab.y Men.-Las Lomitas	1	0	0	0	0	1
<b>Totales</b>	<b>80</b>	<b>2</b>	<b>15</b>	<b>9</b>	<b>0</b>	<b>106</b>

### Referencia:

- (1) Confirmadas
- (2) Parcialmente Confirmadas
- (3) Revocadas
- (4) Parcialmente Revocadas
- (5) Anuladas

<b>% Autos Interlocutorios Confirmados</b>	<b>75,47%</b>
<b>% Autos Interlocutorios Parcialmente Confirmados</b>	<b>1,89%</b>
<b>% Autos Interlocutorios Revocadas</b>	<b>14,15%</b>
<b>% Autos Interlocutorios Parcialmente Revocadas</b>	<b>8,49%</b>
<b>% Autos Interlocutorios Anulados</b>	<b>0,00%</b>

### 3.FUERO LABORAL

#### I.EXCMO. TRIBUNAL DEL TRABAJO

##### CAUSAS RESUELTAS / FINALIZADAS

Resoluciones	Primera	Segunda	Tercera	Totales
Sentencias Definitivas	61	41	55	157
Autos Interlocutorios con fuerza de Sentencia	175	136	149	460
Apelaciones de Juzgados de Primera Instancia	7	14	3	24
<b>Total</b>	<b>243</b>	<b>191</b>	<b>207</b>	<b>641</b>

##### RESOLUCIONES / AUTOS INTERLOCUTORIOS

Resoluciones	Primera	Segunda	Tercera	Totales
Autos Interlocutorios	375	299	367	1041
Resoluciones del Juez de Trámite	134	294	228	656
<b>Total</b>	<b>509</b>	<b>593</b>	<b>595</b>	<b>1697</b>

##### AUDIENCIAS TOMADAS

Tipos de Audiencias	Sala I	Sala II	Sala III	Total
Conciliación	396	363	224	983
Vista de Causa	94	116	98	308
<b>Totales</b>	<b>490</b>	<b>479</b>	<b>322</b>	<b>1291</b>

#### II.JUZGADOS MULTIFUEROS

##### CAUSAS RESUELTAS / FINALIZADAS

Resoluciones	El Colorado	Clorinda	Las Lomitas	Totales
Sentencias Definitivas	5	11	13	29
Autos Interlocutorios con fuerza de Sentencia	0	42	6	48
<b>Total</b>	<b>5</b>	<b>53</b>	<b>19</b>	<b>77</b>

##### RESOLUCIONES / AUTOS INTERLOCUTORIOS

Resoluciones	El Colorado	Clorinda	Las Lomitas	Totales
Autos Interlocutorios	9	22	3	34
<b>Total</b>	<b>9</b>	<b>22</b>	<b>3</b>	<b>34</b>

## AUDIENCIAS TOMADAS

Tipos de Audiencias	El Colorado	Clorinda	Las Lomitas	Total
Conciliación	15	42	12	69
Vista de Causa	6	28	8	42
	21	70	20	111

## 4.FUERO DE FAMILIA

### I.EXCMO. TRIBUNAL DE FAMILIA

#### CAUSAS RESUELTAS / FINALIZADAS

Resoluciones	Total
Sentencias Definitivas	935
Autos Interlocutorios	2063

### II.JUZGADOS MULTIFUEROS

#### CAUSAS FINALIZADAS / RESUELTAS

items	(1)	(2)	(3)	Totales
Sentencias Definitivas (1)	97	484	165	649
Autos Interlocutorios con fuerza de Definitiva	20	149	78	227
Totales	117	633	243	876

(1) Incluye: sentencias definitivas en alimentos, en tenencias, en guardas, en tutelas, en adopciones, inscripciones de nacimiento y rectificación de partidas, suspensión y/o pérdida de patria potestad

#### AUTOS INTERLOCUTORIOS

Items	(1)	(2)	(3)	Totales
Autos Interlocutorios	89	51	33	84
Total	89	51	33	84

#### Referencia:

(1) Fuero de Familia en Jdo. Civil, Comercial y del Trabajo – Clorinda

(2) Fuero de Familia en Jdo. De Menores de Clorinda

(3) Fuero de Familia en Jdo Civil, Com. Del Trab. Y Menores de Las Lomitas

### III.OFICINA DE VIOLENCIA FAMILIAR – FORMOSA

#### CAUSAS RESUELTAS / FINALIZADAS / DERIVADAS Y DESISTIMIENTOS

Causas Resueltas	Capital	Clorinda	El Colorado	Las Lomitas	Totales
------------------	---------	----------	-------------	-------------	---------

<b>Autos Interlocutorios Dictados</b>	397	71	106	145	<b>719</b>
<b>Causas Finalizadas / Derivadas /Desistimientos</b>	<b>Capital</b>	<b>Clorinda</b>	<b>El Colorado</b>	<b>Las Lomitas</b>	<b>Totales</b>
Iniciadas y derivadas a otra jurisdicción	8	1	0	0	<b>9</b>
Desistimientos /Archivados	12	2	1	1	<b>16</b>
Sin impulso procesal por denunciante	5	11	0	62	<b>78</b>
Por conexidad agregada a las causas principales	4	3	0	3	<b>10</b>
<b>Otros Varios</b>	<b>Capital</b>	<b>Clorinda</b>	<b>El Colorado</b>	<b>Las Lomitas</b>	<b>Totales</b>
Recursos de Reconsideración Resueltos	5	0	0	0	<b>5</b>
Oficios remitidos en contestación al Jdo Inst.	71	0	5	0	<b>76</b>

## ATENCIÓN AL PÚBLICO

<b>Atención al Público</b>	<b>Capital</b>	<b>Clorinda</b>	<b>El Colorado</b>	<b>Las Lomitas</b>	<b>Totales</b>
Nº Personas atendidas en horario hábil	4081	35	S/d	222	<b>4338</b>
Nº Personas atendidas en horario inhábil	88	10	S/d	0	<b>98</b>
<b>Totales</b>	<b>4169</b>	<b>45</b>	<b>S/d</b>	<b>222</b>	<b>4436</b>

## AUDIENCIAS

<b>Audiencias</b>	<b>Capital</b>	<b>Clorinda</b>	<b>El Colorado</b>	<b>Las Lomitas</b>	<b>Totales</b>
Audiencias Señaladas en AI	366	35	99	4	<b>504</b>
Audiencias Señaladas sin AI	27	336	61	179	<b>603</b>
<b>Totales</b>	<b>393</b>	<b>371</b>	<b>160</b>	<b>183</b>	<b>1107</b>

## CAUSAS EN TRÁMITE

<b>ítem</b>	<b>Capital</b>	<b>Clorinda</b>	<b>El Colorado</b>	<b>Las Lomitas</b>	<b>Totales</b>
Causas en trámite	20	2015	255	513	<b>2803</b>

# 5.FUERO DE MENORES

## I.JUZGADOS DE MENORES DE CAPITAL

### RESOLUCIONES DEFINITIVAS

<b>Secretarías</b>	<b>Nº1</b>	<b>Nº 2</b>	<b>Totales</b>
Penales	261	85	<b>346</b>
Contravencionales	92	115	<b>207</b>
Tutelares	99	43	<b>142</b>
<b>Totales</b>	<b>452</b>	<b>243</b>	<b>695</b>

## AUTOS INTERLOCUTORIOS



Secretarías	Nº1	Nº 2	Totales
Autos de Procesamiento	24	25	49
Elevaciones a Juicio	12	11	23
Nulidades	0	2	2
Incompetencias	35	46	81
Suspensión de Juicio a Prueba	9	2	11
Homologaciones de Medidas Excepcionales	19	15	34
Guarda Provisoria	8	4	12
Otros	448	551	999
<b>Totales</b>	<b>555</b>	<b>656</b>	<b>1211</b>

## II. JUZGADOS DE MENORES DE CLORINDA

### RESOLUCIONES DEFINITIVAS

#### SECRETARÍA PENAL Y CONTRAVENCIONAL

Tipo de Resoluciones	Totales
Penales	59
Contravencionales	141
Tutelares	0
<b>Totales</b>	<b>200</b>

#### SECRETARÍA TUTELAR Y ASISTENCIAL

Tipo de Resoluciones	Totales
Cese de Intervención	125
Incompetencia en razón de la materia	0
Desestimación	0
Otros	3
<b>Totales</b>	<b>128</b>

### AUTOS INTERLOCUTORIOS

#### SECRETARÍA PENAL Y CONTRAVENCIONAL

Tipo de Resoluciones	Totales
Autos de Procesamiento	0
Elevaciones a Juicio	0
Nulidades	0
Incompetencia	0
Internaciones en Comisarías	0
Otros	33
<b>Totales</b>	<b>33</b>

#### SECRETARÍA TUTELAR Y ASISTENCIAL

Tipo de Resoluciones	Totales
Declaración de Abandono	2
Guarda Asistencial provisoria	0
Autorizaciones Judiciales para Internaciones	3
Incompetencia en razón del Territorio	1
Otros	5

<b>Totales</b>	<b>11</b>
----------------	-----------

### III. JUZGADOS MULTIFUEROS

#### RESOLUCIONES DEFINITIVAS

##### SECRETARÍA PENAL Y CONTRAVENCIONAL

Tipo de Resoluciones	El Colorado	Las Lomitas	Totales
Penales	94	9	103
Contravencionales	152	22	174
Tutelares	0	0	0
<b>Totales</b>	<b>246</b>	<b>31</b>	<b>277</b>

##### SECRETARÍA TUTELAR Y ASISTENCIAL

Tipo de Resoluciones	El Colorado	Las Lomitas	Total
Cese de Intervención	155	0	155
Incompetencia en razón de la materia	1	24	25
Desestimación	0	12	12
Otros	1	0	1
<b>Totales</b>	<b>157</b>	<b>36</b>	<b>193</b>

#### AUTOS INTERLOCUTORIOS

##### SECRETARÍA PENAL Y CONTRAVENCIONAL

Items	El Colorado	Las Lomitas	Totales
Autos de Procesamiento	4	1	5
Elevaciones a Juicio	4	0	4
Nulidades	0	0	0
Incompetencia	18	0	18
Internaciones en Comisarías	0	0	0
Otros	44	57	101
<b>Totales</b>	<b>70</b>	<b>58</b>	<b>128</b>

##### SECRETARÍA TUTELAR Y ASISTENCIAL

Items	El Colorado	Las Lomitas	Totales
Declaración de Abandono	2	0	2
Guarda Asistencial provisoria	14	0	14
Autorizaciones Judiciales para Internaciones	7	2	9
Incompetencia en razón del Territorio	2	0	2
Otros	18	3	21
<b>Totales</b>	<b>43</b>	<b>5</b>	<b>48</b>

## 6. FUERO PENAL

### I. EXCMAS. CÁMARAS CRIMINALES

## CAUSAS RESUELTAS / FINALIZADAS / ELEVADAS A JUICIO

Resoluciones/Sentencias	Primera	Segunda	Total
Sentencias Condenatorias	68	61	
Sentencias Absolutorias	6	2	
Sentencias Condenatorias/Absolutorias	0	5	
<b>Totales Parciales</b>	<b>74</b>	<b>68</b>	<b>142</b>
Sobreseimientos (Por prescripción de la Acción)	17	32	
Sobreseimientos ( Por Otros Motivos)	0	13	
Sobreseimientos dictados en Suspensión de Juicio a Prueba	32	31	
<b>Totales Parciales</b>	<b>49</b>	<b>76</b>	<b>125</b>
<b>Totales</b>	<b>123</b>	<b>144</b>	<b>267</b>

## APELACIONES RESUELTAS

Ítem	Primera	Segunda	Total
Apelaciones Confirmadas	81	133	214
Apelaciones Revocadas	39	46	85
<b>Totales</b>	<b>120</b>	<b>179</b>	<b>299</b>

## OTROS FALLOS INTERLOCUTORIOS/FALLOS VARIOS

Ítems	Primera	Segunda	Totales
Suspensión de Juicio a Prueba	35	43	78
Otros Fallos Interlocutorios	238	126	364
<b>Totales</b>	<b>273</b>	<b>169</b>	<b>442</b>

\* Se incluyen fallos de fijación de debate/ Pruebas de la Excma. Cámara Segunda en lo Criminal

## DEBATES REALIZADOS \*

Debates Realizados	Primera	Segunda	Total
Ordinarios	20	15	35
Abreviados	50	47	97
Audiencias de Suspensión de Juicio a Prueba	35	43	78
<b>Totales</b>	<b>105</b>	<b>105</b>	<b>210</b>

\* se consideran las audiencias de debate y las de suspensión de juicio a prueba.

## RESOLUCIONES

Resoluciones	Primera	Segunda	Total
Citación a Juicio	96	123	219
Fijación de Audiencia / Admisión de Pruebas	136	135	271
Resoluciones en Audiencias de Debate	10	12	22
Solicitudes de Prórroga (Art, 190ª C.P.P.)	3	4	7
<b>Totales</b>	<b>245</b>	<b>274</b>	<b>519</b>

## II. JUZGADOS DE INSTRUCCIÓN Y CORRECCIONAL

### SOBRESEIEMENTOS EN CAUSAS CORRECCIONALES

Juzgados	Sobreseimientos			Totales
	Prescripción	Otros Motivos	Inimputabilidad	
N° 1 - Capital	117	15	3	135
N° 2 - Capital	31	10	4	45
N° 3 - Capital	128	86	2	216
N° 4 - Capital	257	127	10	394
N° 5 - Capital	210	88	4	302
N° 6 - Capital	653	69	6	728
N° 1 - Clorinda	192	104	1	297
N° 2 - Clorinda	122	216	13	351
N° 1 - Las Lomitas	7	8	0	15
<b>Totales</b>	<b>1717</b>	<b>723</b>	<b>43</b>	<b>2.483</b>

### SOBRESEIMIENTOS EN CAUSAS CRIMINALES

Juzgados	Sobreseimientos			Totales
	Prescripción	Otros Motivos	Inimputabilidad	
N° 1 - Capital	32	17	3	52
N° 2 - Capital	2	4	1	7
N° 3 - Capital	33	72	0	105
N° 4 - Capital	37	58	2	97
N° 5 - Capital	16	52	4	72
N° 6 - Capital	45	28	1	74
N° 1 - Clorinda	31	49	2	82
N° 2 - Clorinda	6	44	5	55
N° 1 - Las Lomitas	4	18	0	22
<b>Totales</b>	<b>206</b>	<b>342</b>	<b>18</b>	<b>566</b>

### RESUMEN DE SOBRESEIMIENTOS DICTADOS

Juzgados	Sobreseimientos			Totales
	Prescripción	Otros Motivos	Inimputabilidad	
N° 1 - Capital	149	32	6	187
N° 2 - Capital	33	14	5	52
N° 3 - Capital	161	158	2	321
N° 4 - Capital	294	185	12	491
N° 5 - Capital	226	140	8	374
N° 6 - Capital	698	97	7	802
N° 1 - Clorinda	223	153	3	379
N° 2 - Clorinda	128	260	18	406
N° 1 - Las Lomitas	11	26	0	37
<b>Totales</b>	<b>1923</b>	<b>1065</b>	<b>61</b>	<b>3.049</b>

### SENTENCIAS

Juzgados	Sentencias			Totales
	Condenatorias	Absolutorias	Cond./Abs.	
N° 1 - Capital	10	0	1	11
N° 2 - Capital	17	1	1	19
N° 3 - Capital	11	0	0	11

N° 4 – Capital*	9	1	2	12
N° 5 - Capital	6	2	0	8
N° 6 - Capital	5	0	0	5
N° 1 - Clorinda	8	0	0	8
N° 2 - Clorinda	9	10	1	20
N° 1 - Las Lomitas	1	0	0	1
<b>Totales</b>	<b>76</b>	<b>14</b>	<b>5</b>	<b>95</b>

## OTRAS CAUSAS FINALIZADAS / SUSPENDIDAS

Juzgados	Probation	Causas Contrav	Totales
N° 1 - Capital	24	4	28
N° 2 - Capital	13	0	13
N° 3 - Capital	5	6	11
N° 4 - Capital	26	8	34
N° 5 - Capital	5	7	12
N° 6 - Capital	10	5	15
N° 1 - Clorinda	25	6	31
N° 2 - Clorinda	20	6	26
N° 1 - Las Lomitas	2	0	2
<b>Totales</b>	<b>130</b>	<b>42</b>	<b>172</b>

## ELEVACIONES / REMISIONES A JUICIO

Juzgados	Elevaciones A Juicio		Totales
	Correccionales	Criminales	
N° 1 - Capital	24	24	48
N° 2 - Capital	26	22	48
N° 3 - Capital	38	69	107
N° 4 - Capital	14	6	20
N° 5 - Capital	17	44	61
N° 6 - Capital	21	18	39
N° 1 - Clorinda	50	35	85
N° 2 - Clorinda	40	18	58
N° 1 - Las Lomitas	10	10	20
<b>Totales</b>	<b>240</b>	<b>246</b>	<b>486</b>

## RESUMEN CAUSAS FINALIZADAS / RESUELTAS

Juzgados	Causas Resueltas			Causas Finalizadas		Elevaciones A Juicio		Totales
	Sentencias	Susp. De Juicio	Contrav .	Sobres .	Desest./ Archivo	Crim.	Correc.	
N° 1 - Capital	11	24	4	187	1341	24	24	1615
N° 2 - Capital	19	13	0	52	188	22	26	320
N° 3 - Capital	11	5	6	321	492	69	38	942
N° 4 - Capital	12	26	8	491	1142	6	14	1699
N° 5 - Capital	8	5	7	374	402	44	17	857
N° 6 - Capital	5	10	5	802	259	18	21	1120
N° 1 - Clorinda	8	25	6	379	161	35	50	664
N° 2 - Clorinda	20	20	6	406	108	18	40	618

N° 1 - Las Lomitas	1	2	0	37	497	10	10	557
<b>Totales</b>	<b>95</b>	<b>130</b>	<b>42</b>	<b>3.049</b>	<b>4.590</b>	<b>246</b>	<b>240</b>	<b>8.392</b>
<b>Totales Generales</b>	<b>267</b>			<b>7.639</b>		<b>486</b>		<b>8.392</b>

## RESUMEN GENERAL

Total Causas Resueltas:	267
Total Causas Finalizadas	7639
Total Elevaciones a Juicio:	486
<b>Total General</b>	<b>8392</b>

## AUDIENCIAS DE DEBATES

Juzgados	Audiencias Fijadas	Audiencias Realizadas	Totales
N° 1 - Capital	15	10	25
N° 2 - Capital	22	12	34
N° 3 - Capital	12	12	24
N° 4 - Capital *	14	9	23
N° 5 - Capital	19	9	28
N° 6 - Capital	15	8	23
N° 1 - Clorinda	20	8	28
N° 2 - Clorinda	33	15	48
N° 1 - Las Lomitas	4	1	5
<b>Totales</b>	<b>154</b>	<b>84</b>	<b>238</b>

## SOBRESEIIMIENTOS PARCIALES

Juzgados	Correccionales	Criminales	Totales
N° 1 - Capital	15	12	27
N° 2 - Capital	17	14	31
N° 3 - Capital	3	12	15
N° 4 - Capital	15	2	17
N° 5 - Capital	12	3	15
N° 6 - Capital	17	12	29
N° 1 - Clorinda	24	12	36
N° 2 - Clorinda	48	39	87
N° 1 - Las Lomitas	3	9	12
<b>Totales</b>	<b>154</b>	<b>115</b>	<b>269</b>

## AUTOS DE PROCESAMIENTO EN CAUSAS CORRECCIONALES

Juzgados	S/Prisión P.	C/Prisión P.	Totales
N° 1 - Capital	9	4	13
N° 2 - Capital	46	19	65
N° 3 - Capital	33	10	43
N° 4 - Capital	13	10	23
N° 5 - Capital	37	5	42
N° 6 - Capital	34	12	46
N° 1 - Clorinda	97	11	108

N° 2 - Clorinda	80	31	111
N° 1 - Las Lomitas	13	7	20
<b>Totales</b>	<b>362</b>	<b>109</b>	<b>471</b>

## AUTOS DE PROCESAMIENTO EN CAUSAS CRIMINALES

Juzgados	S/Prisión P.	C/Prisión P.	Totales
N° 1 - Capital	18	13	31
N° 2 - Capital	19	17	36
N° 3 - Capital	38	14	52
N° 4 - Capital	18	14	32
N° 5 - Capital	44	14	58
N° 6 - Capital	27	19	46
N° 1 - Clorinda	42	23	65
N° 2 - Clorinda	37	19	56
N° 1 - Las Lomitas	21	23	44
<b>Totales</b>	<b>264</b>	<b>156</b>	<b>420</b>

## AUTOS DE INSTRUCCIÓN REDUCIDA

Juzgados	Correccionales	Criminales	Totales
N° 1 - Capital	46	32	78
N° 2 - Capital	22	4	26
N° 3 - Capital	2	0	2
N° 4 - Capital	26	13	39
N° 5 - Capital	11	10	21
N° 6 - Capital	1	2	3
N° 1 - Clorinda	2	6	8
N° 2 - Clorinda	4	2	6
N° 1 - Las Lomitas	0	0	0
	<b>114</b>	<b>69</b>	<b>183</b>

## RESOLUCIONES DE FALTA DE MÉRITO

Juzgados	Correccionales	Criminales	Totales
N° 1 - Capital	13	29	42
N° 2 - Capital	28	34	62
N° 3 - Capital	28	32	60
N° 4 - Capital	19	12	31
N° 5 - Capital	22	34	56
N° 6 - Capital	21	33	54
N° 1 - Clorinda	15	27	42
N° 2 - Clorinda	116	33	149
N° 1 - Las Lomitas	6	41	47
	<b>268</b>	<b>275</b>	<b>543</b>

## MEDIDAS DE PRUEBA EN ETAPA DE INSTRUCCIÓN – CAUSAS CORRECCIONALES

Juzgados	Testimoniales	Art. 65° CPP	Indagatorias	Otras	Total
N° 1 - Capital	112	8	223	15	358

N° 2 - Capital	315	11	209	8	543
N° 3 - Capital	489	0	302	21	812
N° 4 - Capital	336	14	242	17	609
N° 5 - Capital	338	10	245	85	678
N° 6 - Capital	200	4	210	10	424
N° 1 - Clorinda	358	1	395	221	975
N° 2 - Clorinda	494	28	433	71	1026
N° 1 - Las Lomitas	288	18	138	17	461
<b>Totales</b>	<b>2930</b>	<b>94</b>	<b>2397</b>	<b>465</b>	<b>5886</b>

### MEDIDAS DE PRUEBA EN ETAPA DE INSTRUCCIÓN – CAUSAS CRIMINALES

Juzgados	Testimoniales	Art. 65° CPP	Indagatorias	Otras	Total
N° 1 - Capital	152	10	181	30	373
N° 2 - Capital	156	1	105	6	268
N° 3 - Capital	394	26	210	37	667
N° 4 - Capital	340	38	150	14	542
N° 5 - Capital	370	39	197	73	679
N° 6 - Capital	239	4	165	0	408
N° 1 - Clorinda	279	2	200	202	683
N° 2 - Clorinda	199	19	174	41	433
N° 1 - Las Lomitas	465	8	191	47	711
<b>Totales</b>	<b>2594</b>	<b>147</b>	<b>1573</b>	<b>450</b>	<b>4764</b>

### CONSTITUCIÓN DE QUERELLANTE PARTICULAR

Juzgados	Criminales	Correccionales	Totales
N° 1 - Capital	21	16	37
N° 2 - Capital	4	14	18
N° 3 - Capital	7	5	12
N° 4 - Capital	19	16	35
N° 5 - Capital	19	20	39
N° 6 - Capital	13	12	25
N° 1 - Clorinda	1	4	5
N° 2 - Clorinda	9	10	19
N° 1 - Las Lomitas	15	14	29
<b>Totales</b>	<b>108</b>	<b>111</b>	<b>219</b>

### III. OFICINA DE GESTIÓN DE AUDIENCIAS.

#### AUTOS INTERLOCUTORIOS

Resoluciones	Jueces de Primera Instancia						Cámaras Criminales		Totales
	N°1	N°2	N°3	N°4	N°5	N°6	1ra.	2da.	
<i>Suspensión de Juicio a Prueba</i>	18	33	24	28	32	0	3	1	139
<i>Instrucción reducida</i>	14	25	16	16	26	0	0	0	97
<i>Elección a Juicio</i>	8	18	11	14	21	0	0	0	72
<i>Excluidos del plan</i>	5	20	12	15	13	1	0	2	68
<i>Restitución efectos secuestrados</i>	2	9	13	14	6	3	7	7	61
<i>Excarcelación Concedida</i>	6	18	15	13	14	1	3	4	74



<b>Excarcelación Denegada</b>	0	0	0	0	0	0	0	0	0
<b>Exención de Prisión Concedida</b>	3	2	0	1	4	0	0	0	10
<b>Exención de Prisión Denegada</b>	0	0	0	0	0	0	0	0	0
<b>Rebeldía y orden de detención</b>	17	20	14	22	12	2	0	1	88
<b>Incompetencia</b>	0	0	0	0	0	0	0	0	0
<b>Recurso Concedido</b>	1	3	5	4	0	0	0	1	14
<b>Rrecurso Rechazado</b>	0	0	0	0	0	0	1	1	2
<b>Varios</b>	10	11	10	12	5	8	0	5	61
<b>Totales</b>	84	159	120	139	133	15	14	22	686

## RESOLUCIONES DEFINITIVAS

Resoluciones	Jueces de Primera Instancia						Cámaras		Totales
	Nº1	Nº2	Nº3	Nº4	Nº5	Nº6	1ra.	2da.	
<i>Sentencias condenatoria</i>	8	10	8	12	3	0	17	11	69
<i>Sentencias absolutoria</i>	0	1	1	1	3	0	3	0	9
<i>Sentencias mixtas (condenatorias-absolutorias)</i>	0	3	0	1	0	0	0	0	4
<i>Sobreseimiento</i>	4	12	5	7	0	0	1	0	29
<i>Desestimacion y archivo</i>	0	0	1	0	0	0	0	0	1
<i>Sobreseimiento (extinción de la acción penal art. 76 ter. C.P.)</i>	61	18	35	54	39	0	4	1	212
<b>TOTALES</b>	73	44	50	75	45	0	25	12	324

## AUDIENCIAS MULTIPROPÓSITO

Audiencias	Jueces de Primera Instancia						Cámaras		Totales
	Nº 1	Nº 2	Nº 3	Nº 4	Nº 5	Nº 6	1ra.	2da.	
<i>Realizadas</i>	176	205	187	212	185	0	19	14	998
<i>Suspendidas</i>	38	32	20	23	35	0	5	4	157

## AUDIENCIAS DE DEBATE

Audiencias	Jueces de Primera Instancia						Cámaras		Totales
	Nº 1	Nº 2	Nº 3	Nº 4	Nº 5	Nº 6	1ra.	2da.	
<i>Fijadas</i>	0	0	0	0	0	0	0	0	0
<i>Realizadas</i>	11	11	8	13	8	0	23	12	86

## IV. JUZGADO DE EJECUCIÓN PENAL

### RESOLUCIONES

Items	Totales
Régimen Semilibertad Laboral Concedidas	0
Régimen Semilibertad Laboral Denegada	0
Régimen Semilibertad Laboral Suspendida	0
Salidas Transitorias Concedidas	21
Salidas Transitorias Denegadas	13
Salidas Transitorias Suspendidas	2
Libertad Condicional Concedidas	34

Libertad Condicional Denegadas	17
Libertad Condicional Revocadas	0
Libertad Asistida Concedidas	1
Libertad Asistida Denegadas	3
Libertad Asistida Revocadas	0
Prisión Domiciliaria Concedida	0
Prisión Domiciliaria Denegadas	0
Prisión Domiciliaria Revocadas	0
Alternativa p/situaciones especiales	0
Recursos de Casación (Admisibilidad)	6
Resoluciones Varias	681
<b>Totales</b>	<b>778</b>

## VARIOS

Items	Totales
Audiencias	10842
Visitas a Comisaría y Alcaldías	37
Oficios Librados	3912
Exhortos Librados	0
Oficios Recibidos de otras Jurisdicciones	174

## CONDENADOS AL CIERRE DEL AÑO.

Datos de los Condenados	Totales
Cantidad de Condenados C/ Suspensión de Juicio	1492
Cantidad de Condenados c/Condena Condicional	329
Condenados C/Ejecución Penal	511
Cantidad de Inimputables	25
Cantidad de Condenados con Beneficios Ley 24660	215
<b>Total</b>	<b>2572</b>

## FIN DE LA EJECUCIÓN

Fin de la Ejecución	Totales
Suspensión de Juicio a Prueba	14
Condena Condicional	33
Ejecución Penal	41
Inimputable	0
<b>Totales</b>	<b>88</b>

## 7.JUSTICIA DE PAZ DE MENOR CUANTÍA

### I.JUZGADOS DE PAZ DE MENOR CUANTÍA

#### CAUSAS FINALIZADAS / RESUELTAS

Juzgados	Causas Contravencionales					Total	Causas Civiles Finalizadas				Total Civil	Total Gral
	Sentencias Cond	Sentencias Abs	Sobr.	Susp. Juicio	Ley 24449		Homolog	Cond	Rechazo de Rec.	Mod. Anorm		
Nº1 - Capital	285	592	125	0	31	1033	22	19	0	72	113	1146
Nº2 - Capital	157	590	216	0	7	970	11	18	1	7	37	1007
Nº3 – Capital	392	507	394	0	30	1323	72	32	0	22	126	1449
Clorinda	118	146	296	13	204	777	95	14	8	29	146	923
Herradura	180	70	100	34	20	404	0	0	0	0	0	404
El Colorado	268	120	56	0	1	445	81	0	3	1	85	530
Palo Santo	26	19	63	0	8	116	30	0	0	0	30	146
Misión Laishí	36	1	24	0	0	61	47	0	0	0	47	108
Comandante Fontana	215	15	115	5	26	376	107	27	1	0	135	511
Pirané	40	123	395	1	12	571	71	0	0	0	71	642
Ibarreta	25	23	10	0	4	62	15	0	0	0	15	77
Laguna Blanca	120	59	69	8	122	378	24	0	0	0	24	402
General Belgrano	68	36	61	0	35	200	48	0	0	0	48	248
General Güemes	10	67	0	1	0	78	3	0	1	1	5	83
Las Lomitas	19	77	0	0	9	105	47	13	0	0	60	165
Estanislao del Campo	13	1	0	0	1	15	19	0	0	0	19	34
Ing. Juárez	56	24	7	2	9	98	4	3	1	0	8	106
Pozo del Tigre	11	0	11	0	50	72	0	0	0	27	27	99
<b>Totales</b>	<b>2039</b>	<b>2470</b>	<b>1942</b>	<b>64</b>	<b>569</b>	<b>7084</b>	<b>696</b>	<b>126</b>	<b>15</b>	<b>159</b>	<b>996</b>	<b>8080</b>

## REFERENCIAS:

### CAUSAS CONTRAVENCIONALES:

- (1) Sentencias Condenatorias
- (2) Sentencias Absolutorias
- (3) Sobreseimientos
- (4) Suspensión de Juicio a Prueba (Probatio)
- (5) Sentencias Ley 24449

### CAUSAS CIVILES Y COMERCIALES:

- (6) Sentencias Homologatorias
- (7) Sentencias Condenatorias
- (8) Rechazo de Reclamo
- (9) Modos Anormales de Finalización

## RESUMEN POR FORMA DE FINALIZACIÓN / RESOLUCIÓN

<b>Sentencias:</b>	<b>Totales</b>
Causas Civiles - Homologatorias	696
Causas Civiles - Condenatorias	126
Causas Contrav. - Condenatorias	2039
Causas Contrav. - Absolutorias	2470
Sentencias Ley 24.449	569
<b>Totales</b>	<b>5900</b>
<b>Otras Formas:</b>	<b>Totales</b>
Causas Civiles - Rechazo de Reclamo	15
Causas Civiles - Modos Anormales	159
Causas contrav. - Sobreseimientos	1942
Causas contrav. - Susp. De Juicio a Prueba	64
<b>Totales</b>	<b>2180</b>
<b>Total General</b>	<b>8080</b>

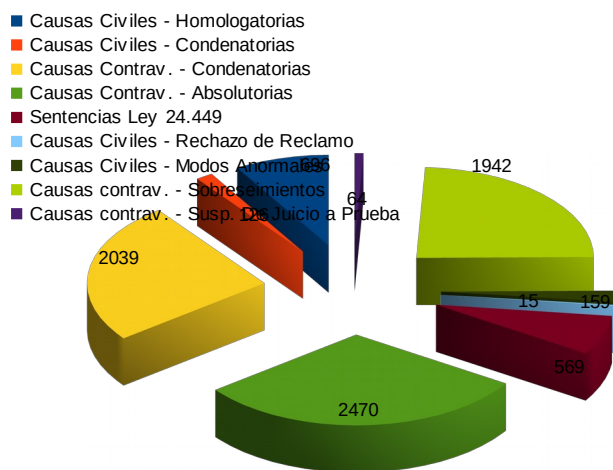

**GRAFICO Nº 3 - SENTENCIAS POR FORMA DE FINALIZACIÓN / RESOLUCIÓN**

**RESUMEN POR JUZGADO DE PAZ – CAUSAS RESUELTAS**

Juzgados	Totales
Nº1 - Capital	1.146
Nº2 - Capital	1.007
Nº 3 – Capital	1.449
Clorinda	923
Herradura	404
El Colorado	530
Palo Santo	146
Misión Laishi	108
Comandante Fontana	511
Pirané	642
Ibarreta	77
Laguna Blanca	402
General Belgrano	248
General Guemes	83
Las Lomitas	165
Estanislao del Campo	34
Ing.Juárez	106
Pozo del Tigre	99
<b>Total</b>	<b>8.080</b>

**ACTUACIONES EN GENERAL**

Juzgados	1	2	3	4	5	6	7	Total
Nº1 - Capital	1170	1208	4915	93	480	4	1080	<b>8.950</b>
Nº2 – Capital	560	757	2204	73	370	6	1036	<b>5.006</b>
Nº 3 – Capital	519	615	2462	65	316	15	550	<b>4.542</b>
Clorinda	686	921	5714	50	406	38	471	<b>8.286</b>
Herradura	90	344	228	0	47	0	176	<b>885</b>
El Colorado	476	1790	1470	347	276	1	424	<b>4.784</b>
Palo Santo	299	1378	673	12	61	7	327	<b>2.757</b>

Misión Laishí	176	266	668	17	29	104	222	1.482
Comandante Fontana	154	1040	1440	17	456	2	380	3.489
Pirané	474	1941	290	0	157	16	976	3.854
Ibarreta	166	823	525	16	309	29	756	2.624
Laguna Blanca	575	639	967	175	190	20	652	3.218
General Belgrano	347	766	690	10	85	15	359	2.272
General Güemes	109	2037	458	34	64	1	472	3.175
Las Lomitas	920	583	5854	291	322	86	982	9.038
Estanislao del Campo	165	379	1274	628	173	16	594	3.229
Ing. Juárez	277	135	1635	31	63	14	325	2.480
Pozo del Tigre	219	563	1619	33	86	62	429	3.011
<b>Total</b>	<b>7.382</b>	<b>16.185</b>	<b>33.086</b>	<b>1.892</b>	<b>3.890</b>	<b>436</b>	<b>10.211</b>	<b>73.082</b>

#### Referencias

- 1.- Autorizaciones p/Viajar y Autorizaciones Varias
- 2.- Certificaciones de Firmas (incl. las Delegaciones )
- 3.- Certificaciones de fotocopias

4.- Certificaciones de Pobreza

5.- Declaraciones Juradas

6.- Exposiciones

7.- Informaciones Sumarias

\* Se incluyen en el punto 4 las certificaciones de supervivencia – domicilio.-

## RESUMEN POR TIPO DE ACTUACIÓN

Actuaciones	Totales
Autorizaciones p/Viajar y Aut. Varias	7382
Certificaciones de Firmas	16185
Certificaciones de fotocopias	33086
Certificaciones de Pobreza	1892
Declaraciones Juradas	3890
Exposiciones	436
Informaciones Sumarias	10211
<b>Totales</b>	<b>73082</b>

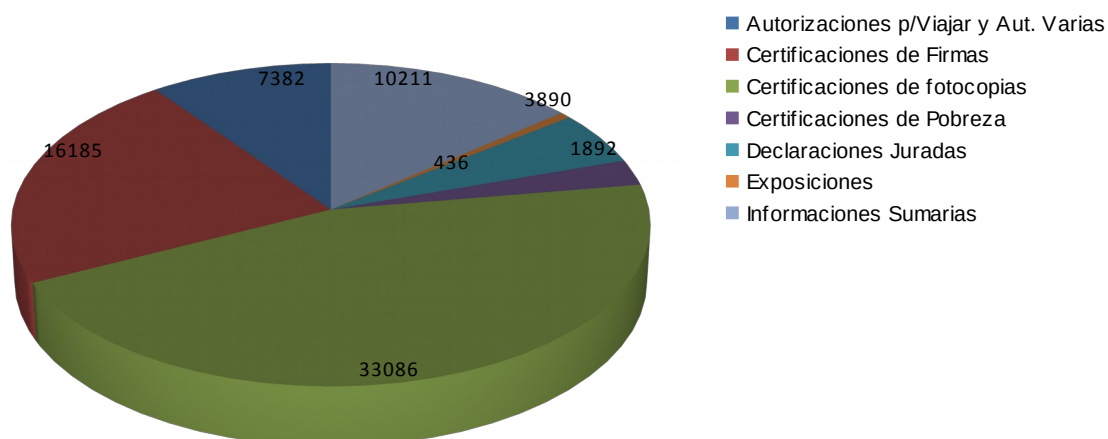

**GRAFICO Nº 4 - ACTUACIONES EN GENERAL POR TIPO**

## OTROS VARIOS – DESESTIMACIONES E INCOMPETENCIAS

Juzgados	Desestimaciones	Incompetencias	Totales
Nº1 - Capital	123	8	131
Nº2 - Capital	41	44	85
Nº3 - Capital	98	125	223
Clorinda	300	58	358
Herradura	130	0	130
El Colorado	0	8	8
Palo Santo	9	10	19
Misión Laishi	44	0	44
Comandante Fontana	229	31	260
Pirané	0	0	0
Ibarreta	0	0	0
Laguna Blanca	9	5	14
General Belgrano	8	1	9
General Guemes	0	1	1
Las Lomitas	0	0	0
Estanislao del Campo	0	0	0
Ing. Juárez	0	4	4
Pozo del Tigre	0	0	0
<b>Total</b>	<b>991</b>	<b>295</b>	<b>1286</b>

## DILIGENCIAS – OFICIOS / MANDAMIENTOS / CÉDULA

Dependencia	Oficios		Cédulas		Mandamientos		Total
	Librados	Tramitados	Librados	Tramitados	Librados	Tramitados	
Nº1 - Capital	6136	2	160	0	40	0	6.338
Nº2 - Capital	5337	0	332	0	35	0	5.704
Nº3 - Capital	4996	1	162	0	6	0	5.165
Clorinda	2859	9	237	0	44	0	3.149
Herradura	302	125	694	238	0	0	1.359
El Colorado	869	6	543	0	0	0	1.418
Palo Santo	495	188	292	0	12	32	1.019
Misión Laishí	91	193	819	6	0	0	1.109
Cmte Fontana	686	190	1406	7	0	34	2.323
Pirané	393	1028	603	63	0	36	2.123
Ibarreta	142	349	537	8	0	235	1.271
Laguna Blanca	1371	100	69	240	0	132	1.912
General Belgrano	1023	1220	5	52	0	77	2.377
General Güemes	210	136	207	24	0	1	578
Las Lomitas	73	8	228	0	16	0	325
Estanislao del Campo	13	152	0	0	0	0	165
Ing. Juárez	298	0	680	0	0	0	978
Pozo del Tigre	628	190	16	70	0	43	947
<b>Total</b>	<b>25.922</b>	<b>3.897</b>	<b>6.990</b>	<b>708</b>	<b>153</b>	<b>590</b>	<b>38.260</b>

**Observaciones:** En los Juzgados de Paz de Menor Cuantía con Secretarías, los datos presentados no se encuentran organizados en la forma presentada, utilizándose los siguiente ítems: Cédulas tramitadas (Secretaría Civil y Secretaría Contravencional); mandamientos librados (Secretaría Contravencional); Mandamientos Tramitados (Secretaría Civil y Secretaría Contravencional) y Oficios Tramitados (Secretaría Contravencional)

## JUZGADOS DE PAZ DE MENOR CUANTÍA - CANTIDAD DE PERSONAS ATENDIDAS

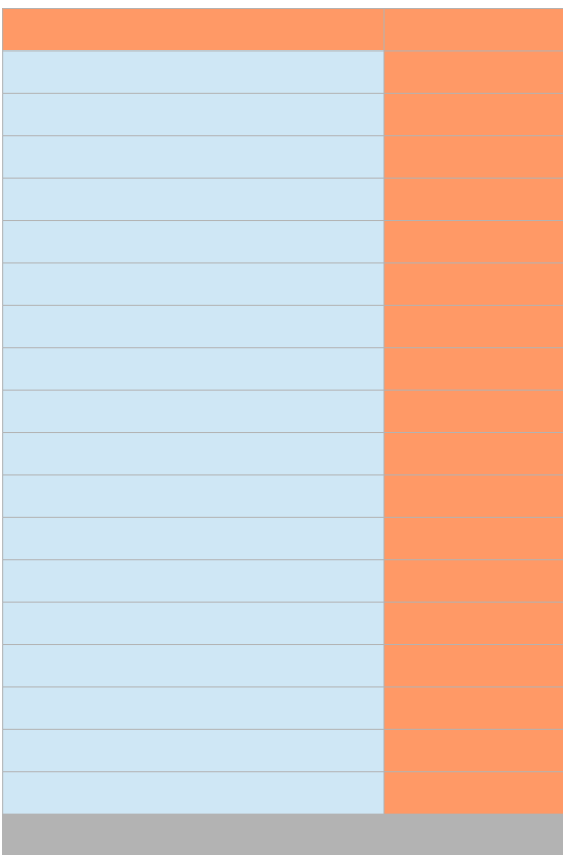

**Observaciones:** Conforme las últimas modificaciones incorporadas, para el cálculo del número de personas atendidas, en los Juzgados de Capital y Clorinda se incluyen los movimientos de los ítems: "Consultas personales" de las planillas de las Secretarías Contravencionales y "Nº de personas atendidas" de la Secretaría Civil y Comercial.

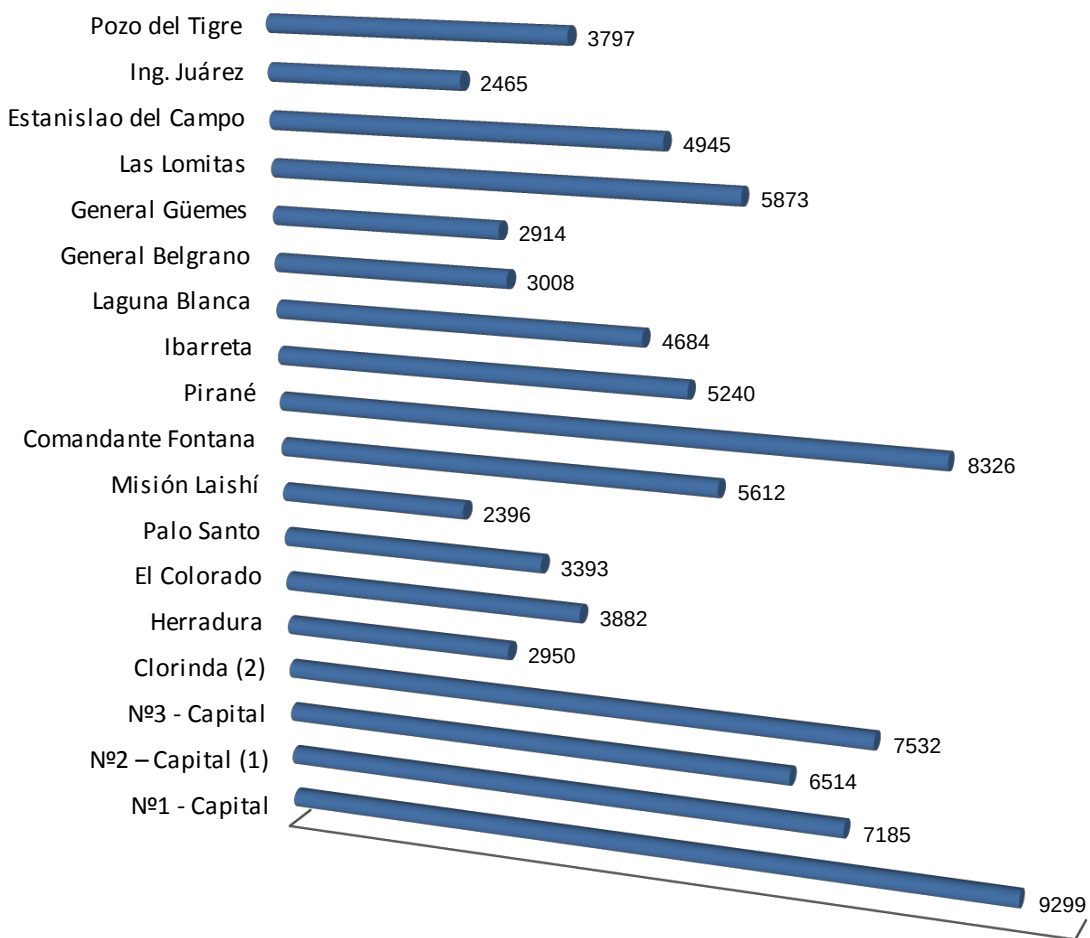

**GRAFICO Nº 5 – CANTIDAD DE PERSONAS ATENDIDAS**

## II. DELEGACIONES VECINALES

### CONFLICTOS ACORDADOS

Delegaciones Vecinales	Acordados
N° 1 – Cruz del Norte-	0
N° 2 – B° Simón Bolívar	97
N° 3 – B° B. Rivadavia	1
N° 4 - B° 2 de Abril	24
N° 5 - Villa del Carmen	6
B° Namqom	5
Mayor Villafañe	78
Lucio V. Mansilla	26
N° 1 - Clorinda	28
N° 2 - Clorinda	18
Laguna Yema	30
<b>Totales</b>	<b>313</b>

### CONFLICTOS HOMOLOGADOS

Delegaciones Vecinales	Homologados
N° 1 – Cruz del Norte-	0
N° 2 – B° Simón Bolívar	12
N° 3 – B° B. Rivadavia	1
N° 4 - B° 2 de Abril	24
N° 5 - Villa del Carmen	4
B° Namqom	0
Mayor Villafañe	50
Lucio V. Mansilla	26
N° 1 - Clorinda	27
N° 2 - Clorinda	16
Laguna Yema	30
<b>Totales</b>	<b>190</b>

### ACTUACIONES EN GENERAL

Dependencia	1	2	3	4	5	6	7	8	9	10	11	12	Totales
N° 1-Cruz del Norte	240	670	2610	207	148	76	945	33	1564	4	130	310	<b>6937</b>
N° 2-B° Simón Bolívar	303	810	2959	656	56	0	699	140	1727	227	234	665	<b>8476</b>
N° 3-B° B. Rivadavia	452	1363	3037	4	37	0	281	6	824	2	63	221	<b>6290</b>
N° 4-B° 2 de Abril	356	1299	7443	202	44	27	883	46	2138	136	174	339	<b>13087</b>
N° 5 - Villa del Carmen	22	443	80	337	484	20	49	78	160	10	11	560	<b>2254</b>
N° 6 – B° Namqom	10	168	1024	99	145	0	64	42	106	14	51	1540	<b>3263</b>
Mayor Villafañe	53	993	2475	1778	335	0	93	10	189	4968	11	4968	<b>15873</b>
Lucio V. Mansilla	74	386	130	20	20	0	76	54	158	971	20	155	<b>2064</b>
N° 1 - Clorinda	354	2476	7283	6	5	235	571	55	353	131	43	510	<b>12022</b>
N° 2 - Clorinda	105	292	631	4	4	5	285	6	146	48	21	27	<b>1574</b>
Laguna Yema	130	475	1148	35	2	61	80	32	210	102	295	125	<b>2695</b>
<b>Totales</b>	<b>2.099</b>	<b>9.375</b>	<b>28.820</b>	<b>3.348</b>	<b>1.280</b>	<b>424</b>	<b>4.026</b>	<b>502</b>	<b>7.575</b>	<b>6.613</b>	<b>1.053</b>	<b>9.420</b>	<b>74.535</b>

#### Referencias:

1-Autorizaciones para viajar

7-Declaraciones Juradas



2-Certificación de Firma e Impresión Digital  
 3-Certificación de Fotocopias  
 4-Certificación de Domicilio  
 5-Certificado de Supervivencia  
 6-Otras Certificaciones / Certificaciones Varias

8-Exposiciones de Hechos  
 9-Informaciones Sumarias  
 10- Audiencias  
 11-Certificación de Pobreza  
 12-Asesoramientos

## ACTUACIONES EN GENERAL POR TIPO

Actuaciones	Totales
Certif.de Firma e Imp.Digital	2.099
Certif. de Fotocopias	9.375
Certif. de Domicilio	28.820
Certificado de Superv.	3.348
Otras Certificaciones/ Varias	1.280
Autorizaciones p/viaje	424
Audiencias	4.026
Declaraciones Juradas	502
Exposiciones de Hechos	7.575
Certificación de Pobreza	6.613
Informaciones Sumarias	1.053
Asesoramientos	9.420
<b>Totales</b>	<b>74.535</b>

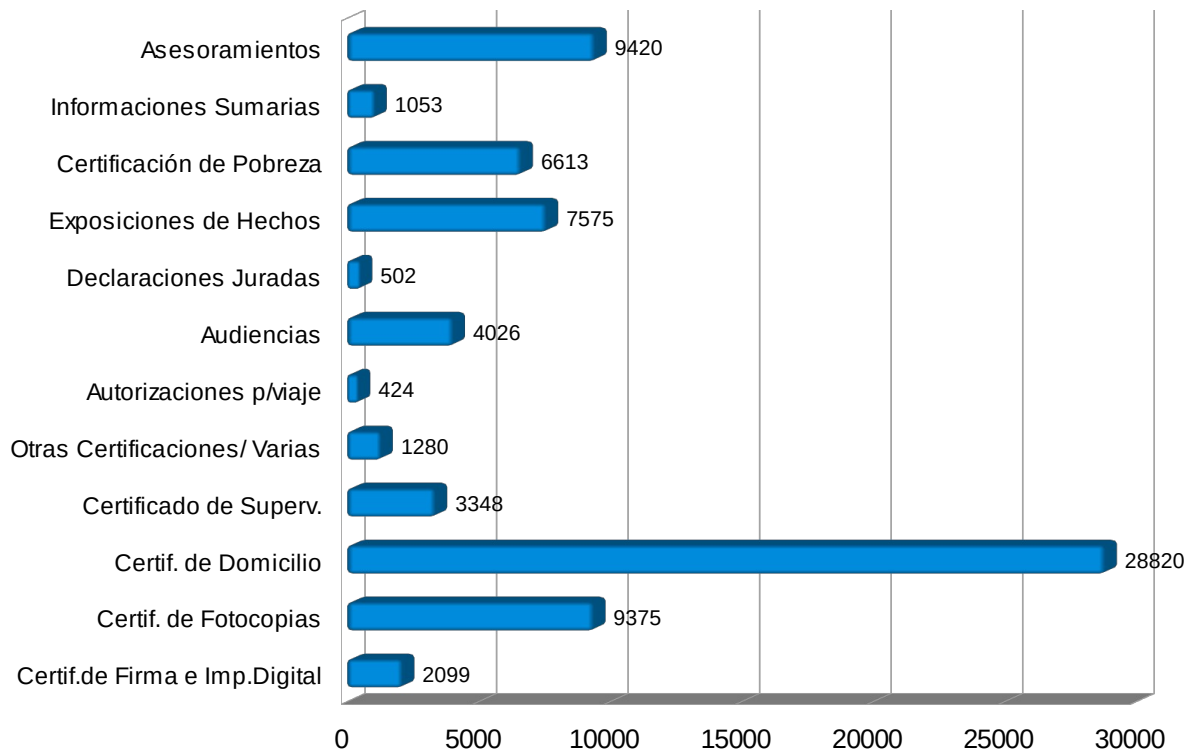

**Grafico Nº 6 – Actuaciones en General por Tipo**

## 1.OTRAS DEPENDENCIAS.

### I.CENTRO DE RESOLUCIÓN ALTERNATIVO DE CONFLICTOS

## DETALLE DE LOS RESULTADOS

Origen/Tipos de Resultados	Acordados	No acordados	Acuerdos Parciales	Incomparencia	Negativa a Mediar	Falta de Localización	Totales
Por Presentación Espontánea	11	14	68	88	13	0	194
Derivados por Profesionales	15	5	6	19	5	1	51
Otras Derivaciones	11	19	127	115	27	1	300
Derivaciones Judiciales(1)	1	0	0	0	0	0	1
Otros(Comisarías, Sec. Mujer, etc.)	28	22	37	104	29	0	220
Anexo B° Juan D. Perón	5	3	18	19	5	0	50
<b>Totales</b>	<b>71</b>	<b>63</b>	<b>256</b>	<b>345</b>	<b>79</b>	<b>2</b>	<b>816</b>

## II.REGISTRO DE ASPIRANTES CON FINES DE ADOPCIÓN

### SOLICITUDES ADMITIDAS

Solicitudes Admitidas	Totales
Total de Solicitudes admitidas al Cierre del Año	899
Solicitudes admitidas en el año	59
Aspirantes reinscriptos en el año	142

### CONSULTAS

Consultas Realizadas	Totales
Consultas via e-mail (recibidas /enviadas)	762
Consultas personales evacuadas	260
Consultas telefónicas	757
Fichas armadas por llamado telefónicos (nuevos)	87
Legajos armados para entrevista jurídica	60